

# Zeichenerklärung:

## Planung

- Baumaßnahme zweibahnig
- Baumaßnahme einbahnig
- Knotenpunkt planfrei
- Knotenpunkt teilplanfrei
- Knotenpunkt teilplangleich
- Knotenpunkt plangleich / plangleich (Kreisverkehr)
- Großbauwerk
- Tunnel
- Lärmschutz (LSW)
- Stützwand (SW)

## Straßennetz

- Bundesautobahn
- Bundesstraße
- Landesstraße
- Kreisstraße
- kommunale Straße
- Rückbau

## Verwaltung

- Landesgrenze
- Regierungsbezirksgrenze
- Gemeindegrenze

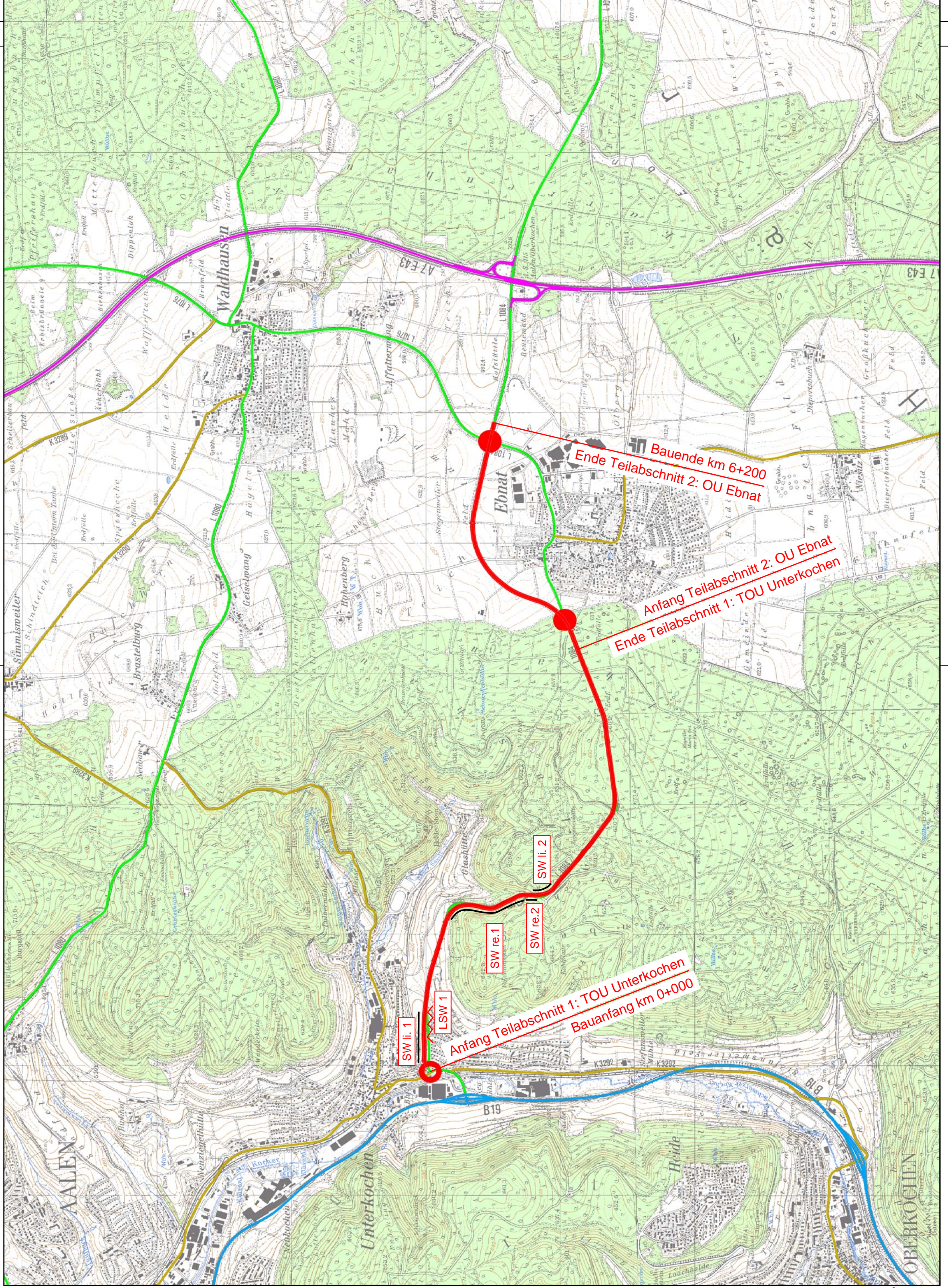

**Straßenbauverwaltung**  
**Baden - Württemberg**  
 Regierungspräsidium Stuttgart



Datum	Name
bearbeitet	
bearbeitet	28.06.2013 Ref.44

Nr.	Art der Änderung	Datum	Name

# BWVP - ANMELDUNG

Straßenbauverwaltung Baden - Württemberg	Unterlage 3
Projektnummer: B29a-G30-BW	Blatt-Nr. 1
Übersichtstageplan	
Maßstab: 1:25000	

## B29a Unterkochen - Ebnat Bau-km 0+000 - 6+200

Aufgestellt: Regierungspräsidium Abt. 4 Straßenwesen und Verkehr Ref. 44 Planung Stuttgart, 02.10.2013 gez. Walz	Freigegeben: Ministerium für Verkehr und Infrastruktur Abt. 2 Straßenverkehr Ref. 21 Stuttgart, 08.11.2013 gez. Zweschper
---	--